

# Seminar für Kraftfahrzeug-Techniker

## Elektrische Prüfung Kfz-spezifischer Bauteile



Im Rahmen einer Fehlersuche stellt sich häufig die Frage ob er angeschlossene Sensor oder Aktor einwandfrei arbeitet. Wie werden die Bauteile zuverlässig überprüft? Wo sind die Grenzen bei der Beurteilung von Bauteilen und Baugruppen mit herkömmlichen Werkstattmitteln? Welche Prüfmethode sind unsicher uvm.



In diesem Seminar werden unter anderem verschiedene Kfz-spezifische Sensoren und Aktoren betrachtet und deren Funktion und Prüfmöglichkeiten erklärt. Nicht immer sind teure Spezialgeräte und Werkzeuge notwendig um diverse Bauteile sicher zu beurteilen.



Wie lassen sich mechanische Defekte in der Elektrik sichtbar machen?



Zudem werden dem Teilnehmer viele Tipps und Tricks aus der Praxis mit auf den Weg gegeben die im Werkstattalltag umgesetzt werden können.



**Seminar am 20. November 2020 in  
Gilching**

**Dörfler Kfz-Elektronik  
Talhofstr. 10  
82205 Gilching**

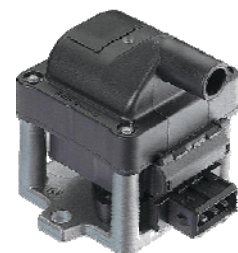

Referent: **Reinhold Dörfler (Dörfler Kfz-Elektronik)**

Seminargebühr inkl. Schulungsunterlagen und Mittagessen:  
**249,- € (Inkl. 16% MwSt)**



**Beginn: 9:00 Uhr  
Ende: ca. 16:00 Uhr**

Anmeldungen unter: [info@doerfler-elektronik.de](mailto:info@doerfler-elektronik.de) oder per Fax an: 08105 276477  
Anmeldeformular unter [www.Doerfler-Elektronik.de](http://www.Doerfler-Elektronik.de) Stichwort: Seminar Köln



**FAX an: 08105 276477**

Bitte in Druckbuchstaben ausfüllen

Hiermit melden ich/wir verbindlich \_\_\_\_\_ Teilnehmer zum Seminar mit dem Thema:

Elektrische Prüfung Kfz-spezifischer Bauteile  
Fr. den 20.11.2020 in Gilching / München

Name/Vorname/Fa.: \_\_\_\_\_

Strasse, Nr. \_\_\_\_\_

PLZ, Ort: \_\_\_\_\_

Tel: \_\_\_\_\_ Fax: \_\_\_\_\_

Email: \_\_\_\_\_

Ort, Datum: \_\_\_\_\_ Unterschrift \_\_\_\_\_

Sobald die Mindestteilnehmerzahl erreicht ist, erhalten sie von uns eine Anmeldebestätigung mit Rechnung. Sollte ein Kurs kurzfristig aus unvorhersehbaren Gründen ausfallen, bekommen Sie selbstverständlich die Kursgebühren bargeldlos zurückerstattet. Dazu benötigen wir noch ihre Bankverbindung. Es können nur Teilnehmer zum Seminar zugelassen werden, bei denen der Zahlungseingang bis 3 Tage vor Kursbeginn erfolgt ist. Siehe auch Anschreiben. Bei Nichterscheinen zum Seminar werden 50% der Kursgebühren einbehalten. Maximale Teilnehmerzahl: 20 Personen.

## **Teilnahmebedingungen**

Dörfler Elektronik  
Talhofstr. 10  
82205 Gilching

### **1. Anmeldung**

Anmeldungen erfolgen mittels des zugestellten Anmeldeformulars per email unter.

### **2. Bestätigung der Anmeldung**

Da die Teilnehmerzahl begrenzt ist, werden die Anmeldungen in der Reihenfolge ihres Eingangs berücksichtigt. Nach Erhalt der Anmeldung erfolgt eine schriftliche Bestätigung.

### **3. Veranstaltungsgebühren**

Die Veranstaltungsgebühren sind mindestens 4 Tage vor Veranstaltungsbeginn mittels zugestelltem Einzahlungsschein zu überweisen.

### **4. Rücknahme der Anmeldung**

Bei Rücknahme der Anmeldung bis 8 Tage vor Veranstaltungsbeginn werden für die Bearbeitung 30 % der Veranstaltungsgebühren erhoben. Nach diesem Zeitpunkt ist der volle Betrag zu entrichten.

Anstelle des ursprünglich angemeldeten Teilnehmers kann ein Ersatzteilnehmer die Veranstaltung besuchen. Die Rücknahme der Anmeldung ist schriftlich per E-Mail, Telefax oder Brief zu senden an:

Dörfler Elektronik

Talhofstr. 10

82205 Gilching

[info@doerfler-elektronik.de](mailto:info@doerfler-elektronik.de)

Fax 08105 276477

### **5. Änderungen**

In begründeten Fällen, z. B. bei Ausfall des Referenten oder zu geringer Teilnehmerzahl, behalten wir uns vor, die ausgeschriebene Veranstaltung vor Veranstaltungsbeginn abzusagen. Wir bitten Sie um Ihr Verständnis. In diesem Fall erhalten Sie die bezahlte Veranstaltungsgebühr zurück. Darüber hinausgehende Ansprüche gegen Dörfler Elektronik sind ausgeschlossen, außer in Fällen vorsätzlichen oder grob fahrlässigen Verhaltens der gesetzlichen Vertreter, Angestellten oder sonstigen Erfüllungsgehilfen der Fa. Dörfler Elektronik. Überdies behält sich Dörfler Elektronik unwesentliche Änderungen im Veranstaltungsprogramm vor.

### **6. Arbeitsunterlagen**

Zu allen Veranstaltungen werden Ihnen zu Beginn der Veranstaltung begleitende Arbeitsunterlagen ausgehändigt.

Die Arbeitsunterlagen sind nach bestem Wissen und Gewissen angefertigt worden.

### **7. Urheberrechtshinweis**

Die ausgegebenen Arbeitsunterlagen sind urheberrechtlich geschützt und dürfen nicht – auch nicht in Teilen – ohne Einwilligung der Dörfler Elektronik vervielfältigt oder verbreitet werden. Die Arbeitsunterlagen werden exklusiv den Teilnehmern unserer Veranstaltungen zur Verfügung gestellt.

### **8. Datenschutzhinweis**

Ihre uns übermittelten Daten werden zu Verwaltungszwecken digitalisiert und erscheinen in einer Teilnehmerliste, die alle Teilnehmer am Veranstaltungsort erhalten.

### **9. Bescheinigung der Teilnahme**

Als Teilnehmer unserer Veranstaltungen erhalten Sie eine schriftliche Teilnahmebescheinigung, die wir Ihnen nach Abschluss der Veranstaltung aushändigen oder per Post übermitteln. Voraussetzung ist eine durchgehende Teilnahme.

### **10. Ihre Ansprechpartner**

Für weitere Informationen zu unserem Veranstaltungsangebot steht Ihnen Hr. Reinhold Dörfler telefonisch unter 08105 1853 zur Verfügung.